Viðauki H
Lagagrein 62
Verkferli þegar litarsvik eru ekki eru staðfest.

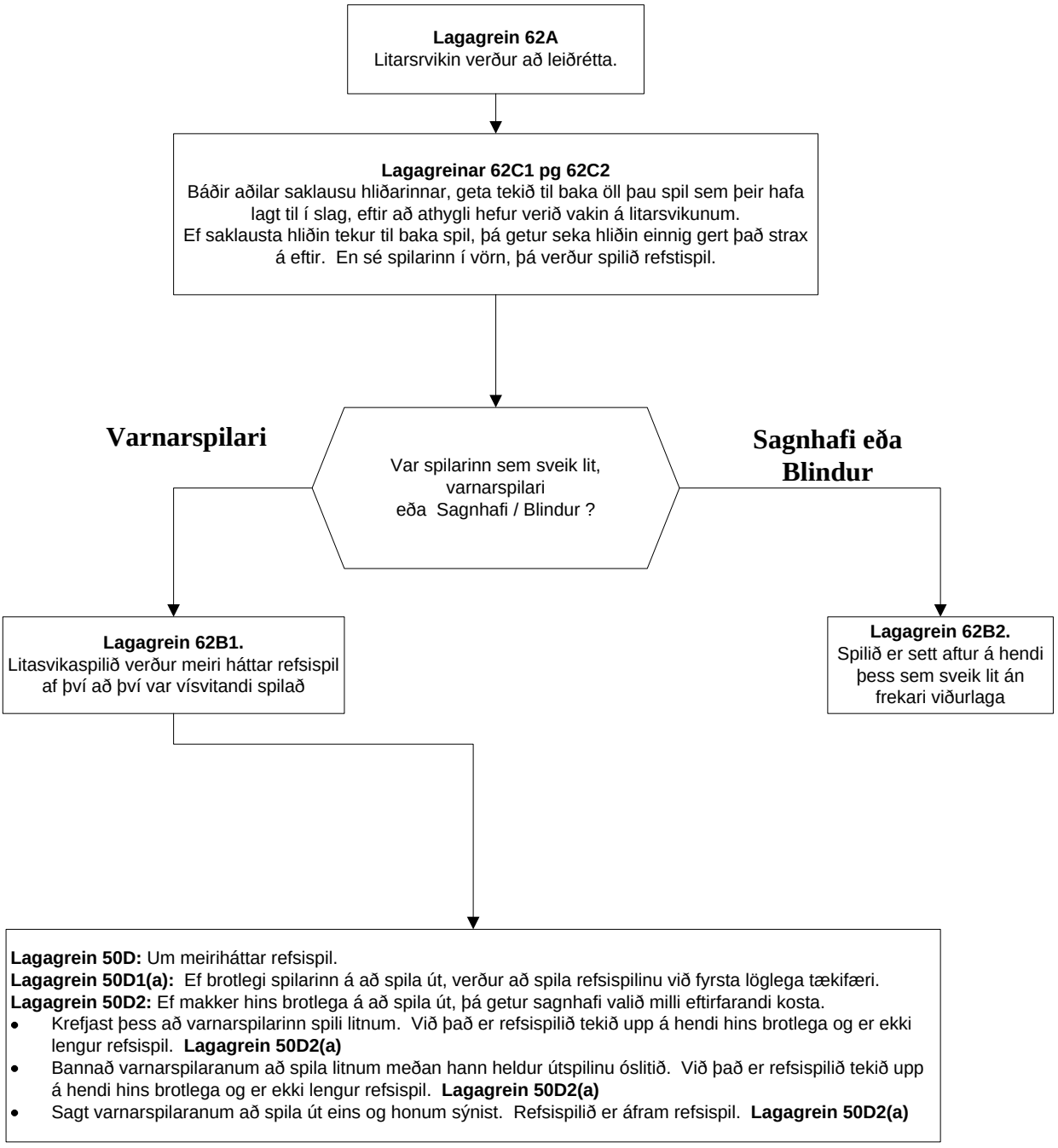

Lagagrein 50D: Um meiriháttar refsispil.
Lagagrein 50D1(a): Ef brotlegi spilarinn á að spila út, verður að spila refsispilinu við fyrsta löglega tækifæri.
Lagagrein 50D2: Ef makker hins brotlega á að spila út, þá getur sagnhafi valið milli eftirfarandi kosta.

- Krefjast þess að varnarspilarinn spili litnum. Við það er refsispilið tekið upp á hendi hins brotlega og er ekki lengur refsispil. **Lagagrein 50D2(a)**
- Bannað varnarspilaranum að spila litnum meðan hann heldur útspilinu óslitið. Við það er refsispilið tekið upp á hendi hins brotlega og er ekki lengur refsispil. **Lagagrein 50D2(a)**
- Sagt varnarspilaranum að spila út eins og honum sýnist. Refsispilið er áfram refsispil. **Lagagrein 50D2(a)**