Viðauki E
Lagagrein 32
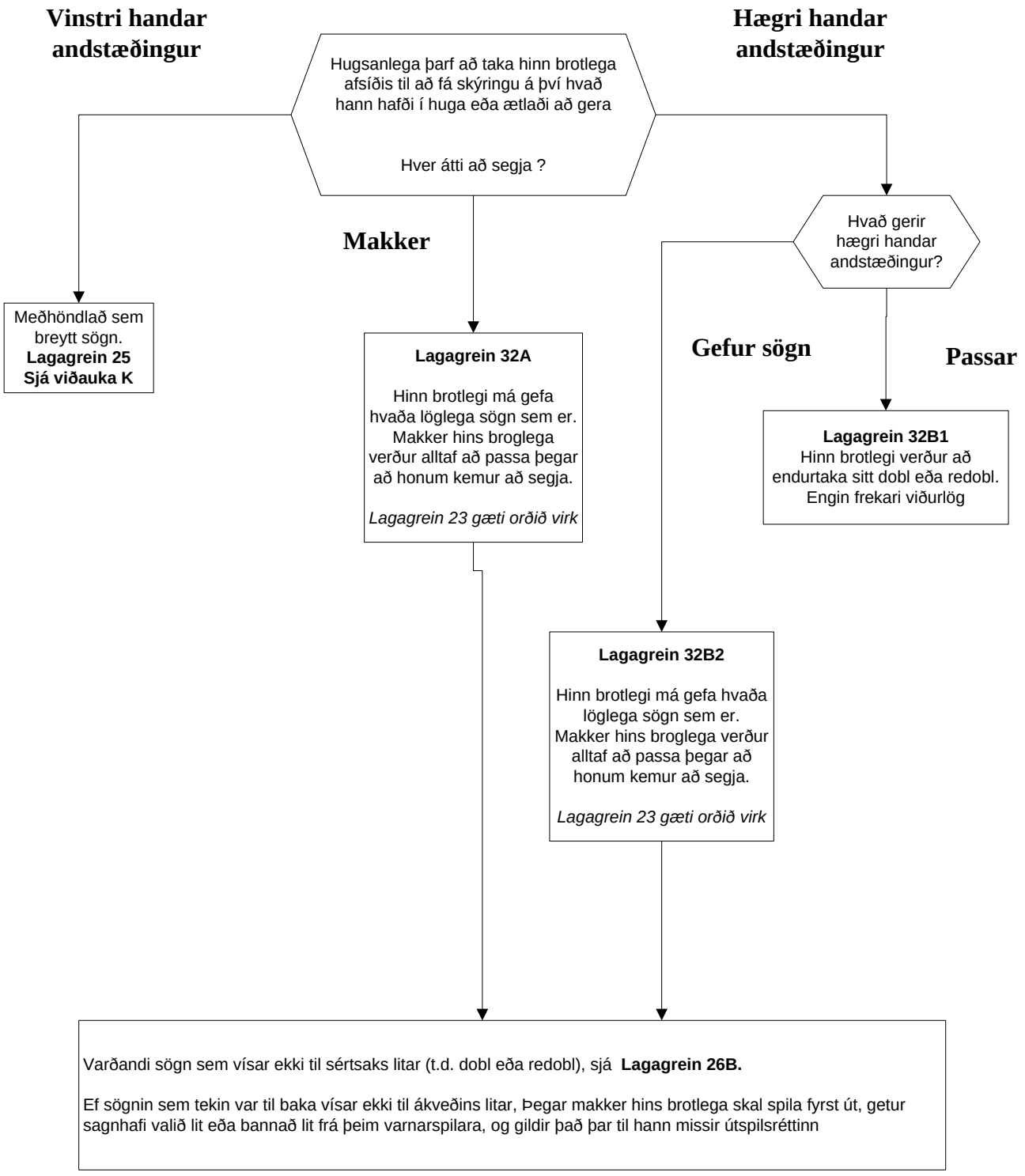
Verkferli eftir að dobl eða redobl er gefið utan réttrar raðar og það er ekki samþykkt